



Kohle & Stahl

33. ADAC Rallye 70 Kohle&Stahl
14. ADAC Historic Rallye Kohle&Stahl

RALLYE-GUIDE



DMSB Rallye Cup Region Süd
HJS DRC
Saarländische Rallyemeisterschaft
Coupe de Luxembourg des Rallyes
Retro Rallye Serie - Region SÜD

Ortsclub
im ADAC



Inhaltsverzeichnis

1. Ehrentafel	2
2. Adressen / Öffnungszeiten	2
3. Organisation	3
4. Programm / Zeitplan	4
4.1 Programm in chronologischer Reihenfolge ggf. Örtlichkeit	4
4.2 Abfahrzeitplan	4
4.3 Zeitplan	5
5. Ablauf der Veranstaltung	6
5.1 Ablauf Pre Event Checks	6
5.2 Zeitplan Dokumentenabnahme	7
5.3 Besichtigung / Recce	8
5.4 Tankstellen	8
5.5 Tankzone (TZ)	8
5.6 Reifenmontagezone (RMZ)	8
5.7 Sonstiges	9
5.8 Essen und Getränke Angebot im Rallyezentrum am Samstag	9
6. Verhaltensregeln für Teilnehmer, Teamhelfer und alle weiteren Beteiligten	10
7. Fahrerverbindungsman	11
8. Karten / Übersichten / Pläne	12
8.1 Gesamtübersicht	12
8.2 Übersicht Rallyezentrum	13
8.3 Übersicht Dokumenten- und Technische Abnahme	14
8.4 Übersicht Tankzone (TZ)	14

Anhang I: Roadbook für Pre Event Checks



1. Ehrentafel

Gesamtsiege	Podestplätze	Starts	WP-Siege	Gesamtführende
7x Noller Rainer	10x Noller Rainer	25x Malter Stefan	28x Noller Rainer	31x Noller Rainer
4x Zimmer Kai	5x Petry Bernd	21x Gräf Gernot	13x Zimmer Kai	23x Zimmer Kai
3x Mayer Jürgen	5x Sommer Armin	21x Gropp Uwe	8x Broschart Jörg	9x Stumpf Willi
3x Stumpf Willi	5x Stumpf Willi	20x Decker Franco	7x Reiter Frank	7x Reiter Frank
2x Wahl Armin	4x Broschart Jörg	17x Berker Andreas	7x Sommer Armin	6x Broschart Jörg
1x Berlandy Georg	4x Hohloch Joachim	16x Schlinck Frank	5x Neuville Thierry	6x Hohloch Joachim
1x Broschart Jörg	4x Mayer Jürgen	14x Bocker Hanno	5x Weber Matthias	6x Neuville Thierry
1x Decker Franco	4x Zimmer Kai	14x Gräff Alexander	4x Riebensahm Dirk	5x Berlandy Georg
1x Hohloch Joachim	3x Reiter Frank	14x Gräff Michael	4x Schuhej Jörg	5x Bocker Hanno
1x Köhler Fritz	3x Riebensahm Dirk	13x Beck Heinz-Dieter	4x Stumpf Willi	5x Schuhej Jörg
1x Krisam Thomas	2x Bocker Hanno	13x Fleischmann Marco	3x Berlandy Georg	3x Färber Frank
1x Neuville Thierry	2x Decker Franco	13x Langenfeld Sven	3x Dörre Jörg	3x Langenfeld Sven
1x Petry Bernd	2x Dörre Jörg	13x Schumacher Jürgen	3x Färber Frank	3x Otterbach Kai
1x Reiter Frank	2x Köhler Fritz	11x Bocker Andreas	3x Hohloch Joachim	3x Petry Bernd
1x Riebensahm Dirk	2x Langenfeld Sven	11x Hohloch Joachim	3x Otterbach Kai	2x Riebensahm Dirk
1x Schuhej Jörg	2x Schuhej Jörg	11x Noller Rainer	3x Reiland Dieter	1x Dörre Jörg
1x Selmikeit Werner	2x Wahl Armin	11x Petry Bernd	2x Bocker Hanno	1x Sommer Armin
1x Tietze Edmund	2x Weber Matthias	11x Reiter Frank	2x Färber Marc	
	1x Arndt Markus	11x Stumpf Willi	2x Friedhoff Axel	
	1x Berlandy Georg	11x Wachs Stefan	2x Langenfeld Sven	

vollständige Ergebnisse unter: www.ewrc-results.com/events/2978-rallye-kohle-stahl-nat/

2. Adressen / Öffnungszeiten

Adresse des Veranstalters:

MSC Obere-Nahe e.V. im ADAC
Buttergasse
66625 Wolfersweiler

Telefon: +49 6852 802 117
Telefax: +49 6852 802 073
E-Mail: service@msc-obere-nahe.de

Rallyezentrum:

Fa. Wellgo, 66625 Nohfelden

10.09.2021 - 17:30 – 21:00 Uhr

11.09.2021 - 07:00 – 22:00 Uhr

Welcome-Center + Ausgabe Presseunterlagen:

Gemeinschaftschule, Trierer Str. 23,
66625 Türkismühle

10.09.2021 - 17:00 – 20:00 Uhr

11.09.2021 - 06:00 – 10:30 Uhr

Anhängerabstellplatz A:

Fa. Hörmann, In der Bruchwiese
66625 Nohfelden

siehe Seite 12

Anhängerabstellplatz B + Camping:

Kirmesplatz, Römerstraße,
66625 Wolfersweiler

siehe Seite 12

Dokumentenabnahme:

Fa. Litz, St.Wendelerstraße 75,
66625 Wolfersweiler

10.09.2021 - 17:30 – 20:15 Uhr

11.09.2021 - 07:00 – 08:45 Uhr

Technische Abnahme:

Fa. Litz, St.Wendelerstraße 75,
66625 Wolfersweiler

10.09.2021 - 17:30 – 20:30 Uhr

11.09.2021 - 07:00 – 09:00 Uhr

Tankzone (TZ)

Aral Tankstelle, Baumholderstraße 47, 66629 Freisen

3. Organisation

Organisationskomitee

Organisationskomitee: Ralf Brocker, Bernd Brocker, Lukas Litz, Markus Gelzleichter, Marc Stoll

Sportkommissare

	Name	DMSB Lizenznummer
Sportkommissare (Vorsitzende)	Klein, Michèle	SPA 1075949
	Albrecht, Jochen	SPA 1054722
	Rasquin, Guy	C024 (LUX)
Sportkommissar Anwärter*in	Widera, Hannah	SPA 1210968
	Mersdorf, Carsten	SPA 1205039

Offizielle

	Name	DMSB Lizenznummer	Telefon
Organisationsleiter (OL):	Brocker, Bernd	-	+49 170 2386 000
Rallyeleiter (RyL):	Stoll, Marc	SPA1138417	+49 176 4801 6847
Stellv. Rallyeleiter:	Brocker, Ralf	SPA1062678	+49 171 5242 583
Veranstaltungssekretär:	Stoll, Jam	-	+49 176 7089 1760
Veranstaltungssekretärin:	Schug, Franziska	-	
Leiter der Streckensicherung (LSRy):	Litz, Lukas	SPA1176087	+49 171 1978 328
Leiter der Streckensicherung (LSRy):	Gelzleichter, Markus	SPA1100892	
Techn. Kommissare (Obmann):	Becker, Gerd	SPA1061412	
Techn. Kommissare:	Licht, Helmut	SPA1059319	
Techn. Kommissare:	Schamper, Uwe	SPA1059406	
Techn. Kommissare:	Marquitz, Fredi	SPA1061108	
Techn. Kommissare (Anwärter):	Pütz, Hermann-Josef	SPA1159985	
Techn. Kommissare (Anwärter):	Veldenzer, Mattias	SPA1216089	
Zeitnahme (Obmann):	Maurer, Felix	SPA1176478	
Teilnehmerverbindungsperson:	Mergen, Ingolf	-	+49 171 6539 652
Auswertung:	Volberg, Uwe	-	
Pressebetreuung:	Brocker, Axel	-	
Umweltbeauftragte:	Mergen, Anna-Lena	-	

4. Programm / Zeitplan

4.1 Programm in chronologischer Reihenfolge ggf. Örtlichkeit

	Ort	Datum	Zeit
Nennbeginn		08.08.2021	18:00 Uhr
Nennschluss		05.09.2021	24:00 Uhr
Bekanntgabe der Startnummern und Versand der Nennbestätigungen		07.09.2021	18:00 Uhr
Welcome Center (Ausgabe Zutrittsberechtigung Rallyezentrum)	Schule Türkismühle	10.09.2021	17:00 - 20:00 Uhr
		11.09.2021	06:30 - 08:30 Uhr
Dokumentenabnahme (Prüfung der Dokumente , Ausgabe der Startnummern, Rallyeschilder, Serviceunterlagen und sonstiger Unterlagen)	Bedachungen Litz GmbH, Wolfersweiler	10.09.2021	17:30 - 20:15 Uh
		11.09.2021	07:00 - 08:45 Uhr
Technische Abnahme	Bedachungen Litz GmbH, Wolfersweiler	10.09.2021	17:30 - 20:30 Uhr
		11.09.2021	07:00 - 09:00 Uhr
ROAD-BOOK-Ausgabe	Fa. Wellgo	11.09.2021	07:00 Uhr
Beginn der Besichtigung		11.09.2021	07:00 Uhr
Ende der Besichtigung		11.09.2021	11:45 Uhr
Erste Sitzung der Sportkommissare	Fa. Wellgo	11.09.2021	10:00 Uhr
Aushang der Liste der zum Start zugelassenen Fahrzeuge mit Startzeiten und Startreihenfolge	Nur online	11.09.2021	10:30 Uhr
Start Etappe – 1. Fahrzeug	Fa. Wellgo	11.09.2021	11:31 Uhr
Ziel der Veranstaltung – 1. Fahrzeug	Fa. Wellgo	11.09.2021	17:01 Uhr
Technische Schlusskontrolle	Fa. Wellgo	11.09.2021	Nach Zielankunft
Aushang der vorläufigen Ergebnisse	Nur online	11.09.2021	19:30 Uhr
Aushang der Ergebnisse	Nur online	11.09.2021	Nach Ablauf der Protestfristen und gemäß Entscheidung der Spokos
Siegerehrung		11.09.2021	21:00 Uhr

4.2 Abfahrzeitplan

Letzte Mögliche Einfahrt am WP-Start zur Besichtigung:

	Rallye 70	Historic
WP 1 / 4	11:00 Uhr	11:00 Uhr
WP 2 / 5	11:15 Uhr	11:30 Uhr
WP 3 / 6	11:30 Uhr	11:45 Uhr

Richtwerte für die Rückführung zum WP Start:

Ziel WP 1 / 4 → Start WP 1 / 4	ca. 3 min	ca. 2km
Ziel WP 2 / 5 → Start WP 2 / 5	ca. 15 min	ca. 20km
Ziel WP 3 / 6 → Start WP 3 / 6	ca. 8 min	ca. 5km

4.3 Zeitplan

ZEITPLAN [ITINERARY]

Version: 2.2
Stand: 31.08.2021

ADAC

33. ADAC Rallye 70 Kohle & Stahl 2021 14. ADAC Rallye Historic Kohle & Stahl 2021



ZK TC	Ort Location	WP SS km	Verbindung Liason km	Gesamt Total km	Sollzeit target time h:min	R70	Historic
						1. Fzg 1st car h	1. Fzg. 1st car h

Etappe / Leg 1 Samstag / Saturday 11.09.2021

Beginn Besichtigung	07:00	07:00
Ende der Besichtigung (Schließung WPs gem. Abfahrzeitplan!)	12:05	12:05

Start - Fa. Wellgo Eckelhausen (16,00) (24,15) (40,15) zur nächste Tankzone/to next refuel, Aral Freisen							
0	Start - Fa. Wellgo Eckelhausen					11:31	13:31
1	A		20,73	20,73	0:26	11:57	13:57
	WP/SS 1 - A I	16,00			0:03	12:00	14:00 20:00
TZ 1 Tankzone / Refueling Area, Aral Freisen (33,23) (58,52) (91,75) zur nächste Tankzone/to next refuel, Aral Freisen							
2	B		19,00	35,00	0:47	12:47	14:47
	WP/SS 2 - B I	6,35			0:03	12:50	14:50 07:56
3	C		7,03	13,38	0:22	13:12	15:12
	WP/SS 3 - C I	10,88			0:03	13:15	15:15 13:36
3A	Reifenmontagezone IN - Fa. Wellgo		11,76	22,64	0:31	13:46	15:46
Reifenmontagezone / Tyre Fitting Zone (50,46) (92,89) (143,35)							
3B	Reifenmontagezone OUT - Regrouping IN - Fa. Wellgo				0:15	14:01	16:01
3C	Regrouping OUT - Fa. Wellgo Eckelhausen				0:45	14:46	16:46
4	A		20,73	20,73	0:26	15:12	17:12
	WP/SS 4 - A II	16,00			0:03	15:15	17:15 19:36
TZ 2 Tankzone / Refueling Area, Aral Freisen (17,23) (34,37) (51,60) zur nächste Tankzone/to next refuel, Aral Freisen							
5	B		19,00	35,00	0:47	16:02	18:02
	WP/SS 5 - B II	6,35			0:03	16:05	18:05 07:47
6	C		7,03	13,38	0:22	16:27	18:27
	WP/SS 6 - C II	10,88			0:03	16:30	18:30 13:19
6A	Ziel - Fa. Wellgo Eckelhausen VZ		11,76	22,64	0:31	17:01	19:01

Section 1

Section 2

VZ = Vorzeit erlaubt / Early Check-IN permitted

Sonnenaufgang/Sunrise: 07:01

Sonnenuntergang/Sunset: 19:52

Summe / Total	66,46	117,04	183,50
	36%	64%	100%

5. Ablauf der Veranstaltung

5.1 Ablauf Pre Event Checks

DRIVE-IN Welcome Center

Ort: Gemeinschaftsschule, Trierer Str. 23, 66625 Türkismühle

Freitag: 17:00 bis 20:00 Uhr

Samstag: 06:30 bis 08:30 Uhr

Vorlage 3G-Nachweis (Getestet / Geimpft / Genesen)

→ Übergabe Einlassbänder für Abnahme und Rallyezentrum



Anhängerabstellplatz

A: (ohne Camping)

Parkplatz Fa. Hörmann, In der Bruchwiese, 66625 Nohfelden

B: (mit Camping)

Kirmesplatz, Römerstraße, 66625 Wolfersweiler

Platz A: **Freitag:** Anreise frühestens ab **17:30 Uhr** möglich! (Mitarbeiterparkplatz)



Dokumentenabnahme (max. 2 Personen pro Team)

Ort: Bedachungen Litz, St. Wendeler Str. 75, 66625 Nohfelden

Vorlage folgender Unterlagen:

- unterschriebenes Nennformular oder Unterschrift vor Ort (Fahrer, Beifahrer, gesetzlicher Vertreter und Fahrzeugbesitzer, keine Nachreichung möglich!)
- Bewerber- und/oder Sponsorenlizenzen
- Fahrer und Beifahrer Lizenzen
- Führerschein (Fahrer / Beifahrer)
- ASN Genehmigung für ausländische Teilnehmer (falls erforderlich)

→ Übergabe Teilnehmerunterlagen und Abnahmekarte für die techn. Abnahme



Techn. Abnahme (max. 2 Personen pro Team)

Ort: Bedachungen Litz, St. Wendeler Str. 75, 66625 Nohfelden

Vorlage folgender Unterlagen:

- Abnahmekarte
- Datenblatt techn. Abnahme
- Homologationsblatt (ORIGINAL)
- SOS / OK –Schild (DIN A 3)
- Fahrzeugschein
- „DMSB Kraftfahrzeugpass (KFP), für Fahrzeuge mit Zulassung in Deutschland
- „DMSB-Identity-Form“ für Fahrzeuge der Gruppe F mit Straßenzulassung außerhalb DEU



DRIVE-IN Bordbuchausgabe (Samstag ab 07:00 Uhr)

Ort: Ausfahrt Fa. Wellgo (später ZK/TC 0A) - Einfahrt über Fa. Hörmann

Nur wenn Abnahme am Freitag! Ausgabe unter Vorlage der Bordbuchausgabemarke

5.2 Zeitplan Dokumentenabnahme

1	Fr	19:00 - 19:15 Uhr
2	Sa	07:00 - 08:00 Uhr
3	Fr	17:30 - 17:45 Uhr
4	Fr	19:45 - 20:15 Uhr
5	Fr	19:15 - 19:30 Uhr
6	Fr	19:00 - 19:15 Uhr
7	Fr	17:45 - 18:00 Uhr
8	Fr	19:00 - 19:15 Uhr
9	Fr	18:30 - 18:45 Uhr
10	Fr	17:45 - 18:00 Uhr
11	Fr	18:00 - 18:15 Uhr
12	Fr	18:15 - 18:30 Uhr
13	Fr	18:45 - 19:00 Uhr
14	Fr	19:45 - 20:15 Uhr
15	Fr	19:00 - 19:15 Uhr
16	Fr	18:30 - 18:45 Uhr
17	Sa	07:00 - 08:00 Uhr
18	Sa	07:00 - 08:00 Uhr
19	Fr	18:00 - 18:15 Uhr
20	Fr	17:30 - 17:45 Uhr
21	Fr	19:30 - 19:45 Uhr
22	Fr	19:00 - 19:15 Uhr
23	Fr	17:30 - 17:45 Uhr
24	Fr	17:45 - 18:00 Uhr
25	Fr	17:30 - 17:45 Uhr
26	Fr	18:15 - 18:30 Uhr
27	Fr	17:45 - 18:00 Uhr
28	Fr	17:30 - 17:45 Uhr
29	Fr	19:45 - 20:15 Uhr
30	Fr	19:15 - 19:30 Uhr
31	Fr	18:30 - 18:45 Uhr
32	Fr	19:15 - 19:30 Uhr

33	Fr	18:30 - 18:45 Uhr
34	Fr	19:15 - 19:30 Uhr
35	Fr	18:15 - 18:30 Uhr
36	Sa	07:00 - 08:00 Uhr
37	Fr	19:30 - 19:45 Uhr
38	Fr	17:45 - 18:00 Uhr
39	Fr	17:30 - 17:45 Uhr
40	Sa	08:00 - 08:30 Uhr
41	Sa	08:00 - 08:30 Uhr
42	Sa	07:00 - 08:00 Uhr
43	Fr	18:45 - 19:00 Uhr
44	Fr	19:15 - 19:30 Uhr
45	Sa	08:00 - 08:30 Uhr
46	Fr	18:15 - 18:30 Uhr
47	Fr	18:45 - 19:00 Uhr
48	Fr	18:45 - 19:00 Uhr
49	Fr	18:15 - 18:30 Uhr
50	Fr	18:30 - 18:45 Uhr
51	Fr	18:00 - 18:15 Uhr
52	Fr	19:45 - 20:15 Uhr
53	Fr	19:30 - 19:45 Uhr
54	Fr	18:00 - 18:15 Uhr
55	Fr	18:45 - 19:00 Uhr
56	Fr	18:00 - 18:15 Uhr
57	Fr	18:15 - 18:30 Uhr
58	Fr	19:30 - 19:45 Uhr
59	Sa	08:00 - 08:30 Uhr
60	Fr	19:00 - 19:15 Uhr
61	Fr	19:30 - 19:45 Uhr
62	Sa	07:00 - 08:00 Uhr
63	Sa	07:00 - 08:00 Uhr
64	Sa	07:00 - 08:00 Uhr

101	Fr	19:30 - 19:45 Uhr
102	Fr	19:45 - 20:15 Uhr
103	Fr	18:30 - 18:45 Uhr
104	Fr	19:45 - 20:15 Uhr
105	Sa	08:00 - 08:30 Uhr
106	Fr	17:45 - 18:00 Uhr
107	Fr	19:45 - 20:15 Uhr
108	Fr	18:15 - 18:30 Uhr
109	Fr	17:30 - 17:45 Uhr
110	Fr	19:45 - 20:15 Uhr
111	Sa	07:00 - 08:00 Uhr
112	Fr	17:45 - 18:00 Uhr
113	Fr	19:45 - 20:15 Uhr
114	Fr	19:15 - 19:30 Uhr
115	Fr	18:15 - 18:30 Uhr
116	Sa	07:00 - 08:00 Uhr
117	Fr	18:00 - 18:15 Uhr
118	Fr	18:30 - 18:45 Uhr
119	Fr	17:30 - 17:45 Uhr
120	Fr	19:00 - 19:15 Uhr
121	Fr	18:45 - 19:00 Uhr
122	Fr	19:45 - 20:15 Uhr
123	Fr	18:30 - 18:45 Uhr
124	Fr	18:00 - 18:15 Uhr
125	Fr	19:00 - 19:15 Uhr
126	Fr	18:45 - 19:00 Uhr
127	Sa	07:00 - 08:00 Uhr
128	Fr	17:45 - 18:00 Uhr
129	Fr	19:30 - 19:45 Uhr
130	Fr	18:00 - 18:15 Uhr
131	Sa	08:00 - 08:30 Uhr
132	Fr	19:30 - 19:45 Uhr
133	Fr	19:15 - 19:30 Uhr
134	Sa	08:00 - 08:30 Uhr
135	Sa	08:00 - 08:30 Uhr
136	Fr	19:15 - 19:30 Uhr
137	Fr	18:45 - 19:00 Uhr

**Bitte nach durchgeführter Dokumentenabnahme unverzüglich Fahrzeug bekleben
und zur techn. Abnahme vorziehen!**

5.3 Besichtigung / Recce

Die Einfahrzeiten gem. Art. 4.2 sind zwingend einzuhalten. Eine spätere Einfahrt in die Wertungsprüfungen ist nicht mehr möglich.

Die Wertungsprüfungen dürfen zweimal besichtigt werden.

An das Bordbuch ist im gelben Teil die Rückführung zum WP-Start für die 2. Besichtigung einer WP angefügt.

Die Wertungsprüfungen sind während der Besichtigung noch nicht gesperrt. Fahren Sie also langsam und rücksichtsvoll und achten Sie besonders auf Fußgänger und Radfahrer.

5.4 Tankstellen

Die Fahrzeuge dürfen gem. Art. 58.1.1 RyR grundsätzlich nur, in den vom Veranstalter im Road-Book und in der Veranstaltungsausschreibung vorgesehenen öffentlichen Tankstellen an den dort installierten Zapfsäulen direkt mit der Zapfpistole (ohne Zwischenstück), betankt werden.

Auf der Idealstrecke befindet sich zwischen WP 1/4 und WP 2/5 eine Aral Tankstelle, diese bietet auch Aral Ultimate 102 an.

5.5 Tankzone (TZ)

Es wird eine Tankzone (TZ) eingerichtet, in der Fahrzeuge gem. Art 58.1.1 V1 RyR, welche über einen FT- Sicherheitstank (gem. Art. 253-14, Anhang J, ISG) verfügen, sowie mit FIA homologierten Tankanschlüssen - so genannte FIA- Ventile (z. B. der Firma Stäubli) - ausgestattet sind und über vorgenannte Ventile betankt und entlüftet werden, nach Beantragung betankt werden können. Es darf ausschließlich Kraftstoff von der vorgenannten Referenztankstelle getankt werden.

Ort: Aral Tankstelle, Baumholderstraße 47, 66629 Freisen

Referenztankstelle gem. Art. 59.2 RyR: Aral Tankstelle, Baumholderstraße 47, 66629 Freisen

5.6 Reifenmontagezone (RMZ)

Es wird eine Reifenmontagezone (RMZ) gem. Art 52.5 RyR eingerichtet.

Ort: Fa. Wellgo, 66625 Nohfelden (siehe Übersicht Seite 13)

Gewechselte Reifen müssen in der Reifenkarte 2 eingetragen werden.

Auch nach Anmeldung für die Reifenmontagezone kann die RMZ ohne Reifenwechsel durchfahren werden.

Ein Teamhelfer kann gegen Vorlage der „Bordkarte Reifenwechselzone“ in das Gelände einfahren und die Reifen sowie die benötigten Hilfsmittel ablegen. Das Gelände ist mit dem Fahrzeug spätestens wieder nach 10 Minuten zu verlassen. Auch die Abholung nach der Veranstaltung ist nur unter Vorlage der „Bordkarte Reifenwechselzone“ möglich!

5.7 Sonstiges

- Der offizielle Aushang erfolgt nur online unter:
https://www.dmsb-sport.de/33_ADAC_Rallye_70_Kohle_Stahl_12013/TW_ON_Virtueller_Aushang.php
- Die Siegerehrung wird unter freiem Himmel und ohne persönliche Übergabe der Preise durchgeführt.
- In den Vorjahren kam es durch den Abbruch von Wertungsprüfungen auf der Zufahrt zu nächsten WP zu einem großen Rückstau bis in bebauten Gebiet. Hier kam es zu großen Anwohnerbeschwerden, da Teilnehmer die Häusereinfahrten zugeparkt haben oder aber auch mit respektlosen Aussagen gegenüber den Anliegern für Unmut gesorgt haben. Dadurch mussten wir auch in diesem Jahr auf eine WP verzichten. Hier können wir als MSC Obere-Nahe nur darum bitten, dass unsere Teilnehmer sich in diesem Jahr angepasst und sportlich verhalten, wir stehen unter Beobachtung und können uns eine solche Problematik nicht erneut erlauben!
- Sollzeiten Historic Rallye Kohle & Stahl:

WP 1: **20min 00 sec**

WP 2: **7min 56 sec**

WP 3: **13min 36 sec**

WP 4: **19min 36 sec**

WP 5: **7min 47 sec**

WP 6: **13min 19 sec**

- Historic Rallye Kohle & Stahl:

Auf den Wertungsprüfungen ist das Tragen einer Kopfhaut für Fahrer und Beifahrer wg. Covid-19 vorgeschrieben.

5.8 Essen und Getränke Angebot im Rallyezentrum am Samstag

- Bratwurststand
- Getränkestand

Zahlung über Wertbon, vorab an gesonderter Kasse zu erwerben!

6. Verhaltensregeln für Teilnehmer, Teamhelfer und alle weiteren Beteiligten

- Vorlage eines negativen Antigen-Schnelltest oder PCR-Test (nicht älter als 24 Stunden) (Keine Testmöglichkeit im Welcome-Center oder Rallyezentrum!)
- oder der Nachweis über eine vollständige COVID-19 Schutzimpfung (als vollständig geimpft gelten Personen ab dem 15. Tag nach Verabreichung aller notwendigen COVID-19 Impfstoffdosen).
- oder ein Nachweisdokument (positiver PCR-Nachweis oder ärztliches Zeugnis, mindestens 28 Tage alt und nicht älter als 6 Monate) als Covid-19-Genesene Person



Abstand halten



Keine Gruppenbildung

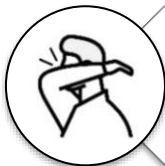

In die Armbeuge oder in ein Taschentuch husten oder niesen

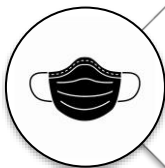

FFP2- bzw. Medizinische-Maskenpflicht gilt für:
Abnahme, ZK, DK-Stop und bei zu geringem Abstand
Ausnahme: bei Essen und Trinken



Nutzung von Desinfektionsmitteln



Körperkontakt vermeiden



Toiletten einzeln betreten



Abnahmezeiten sind verpflichtend einzuhalten, um
Ansammlungen zu vermeiden

7. Fahrerverbindungsmitglied**Ingolf Mergen**
+49 171 / 6539 652

10:00 Uhr - ca. 12:00 Uhr
Fa. Wellgo

12:00 Uhr - ca. 13:15 Uhr
Am Start der WP's

13:15 Uhr - ca. 16:00 Uhr
Fa. Wellgo

16:00 Uhr - ca. 17:00 Uhr
Am Start der WP's

17:00 Uhr - Ende
Fa. Wellgo

8. Karten / Übersichten / Pläne

8.1 Gesamtübersicht

Anhängersplatz A

Regrouping Parc Ferme

Welcome Center Ausgabe Presse

Anhängersplatz B Camping

Rallyezentrum Fa. Wellgo

Dokumentenabnahme Technische Abnahme Bedachungen Litz Wolfersweiler

Welcome Center + Ausgabe Presse:
Schule, Trierer Str. 23, 66625 Nohfelden
N 49° 34.821' O 7° 6.036'

Rallyezentrum + Anhängersplatz A:
In der Bruchwiese, 66625 Nohfelden
N 49° 35.105' O 7° 4.616'

Anhängersplatz B + Camping:
Römerstraße, 66625 Wolfersweiler
N 49° 34.102' O 7° 10.907'

Dokumenten + Techn. Abnahme:
St. Wendeler Str. 75, 66625 Wolfersweiler
N 49° 33.561' O 7° 10.366'

8.2 Übersicht Rallyezentrum

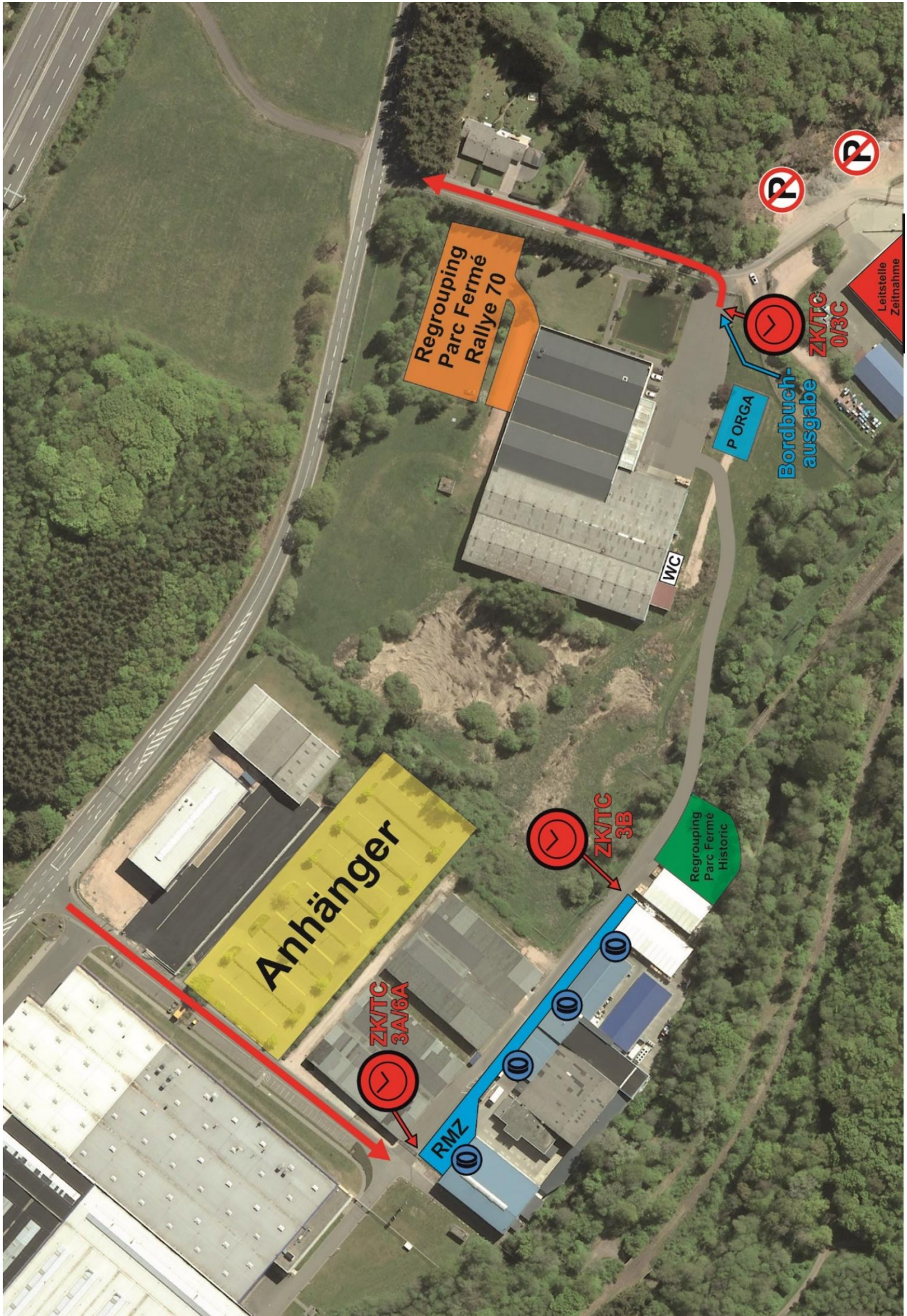

8.3 Übersicht Dokumenten- und Technische Abnahme



8.4 Übersicht Tankzone (TZ)

